

Great Lakes Dredge & Dock do Brasil Ltda.

- Maior Clam-shell em operação no país.
- Conjunto já mobilizado e licenciado para operação.

A draga Clam-shell No. 53 encontra-se em operação no Porto de Santos em conjunto com dois batelões split-hull de 5.400m³ (cada) para despejo offshore.

A Great Lakes possui a maior e mais variada frota dos Estados Unidos, composta por mais de 200 embarcações especializadas em dragagem.

São 121 anos de história sem jamais deixar de concluir um projeto contratado.

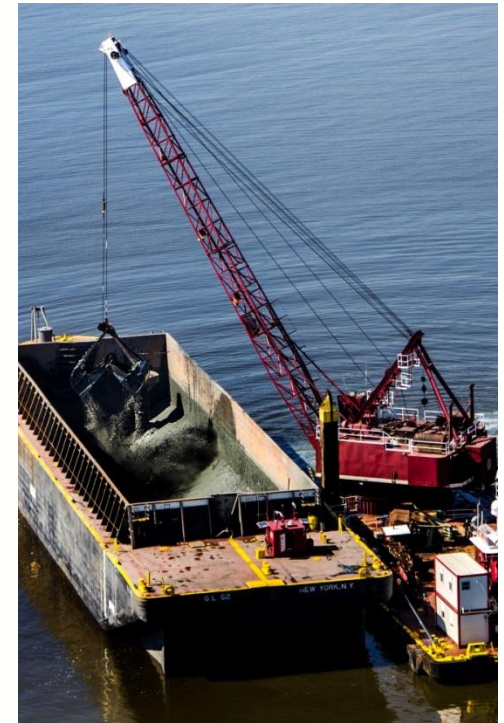

Great Lakes Dredge & Dock do Brasil Ltda.

Aplicações:

- Trabalho de aprofundamento de portos
- Trabalho de manutenção de portos
- Escavação para abertura de canal
- Escavação próximo de píer e cais
- Aleitamento de tubulação e escavação de túneis
- Dragagem ambiental

